LIFE15 NAT/DE/000743
Amphibienverbund in der StädteRegion Achen

Auschreibung BS-AV-3017
Bernardshammer, Stolberg

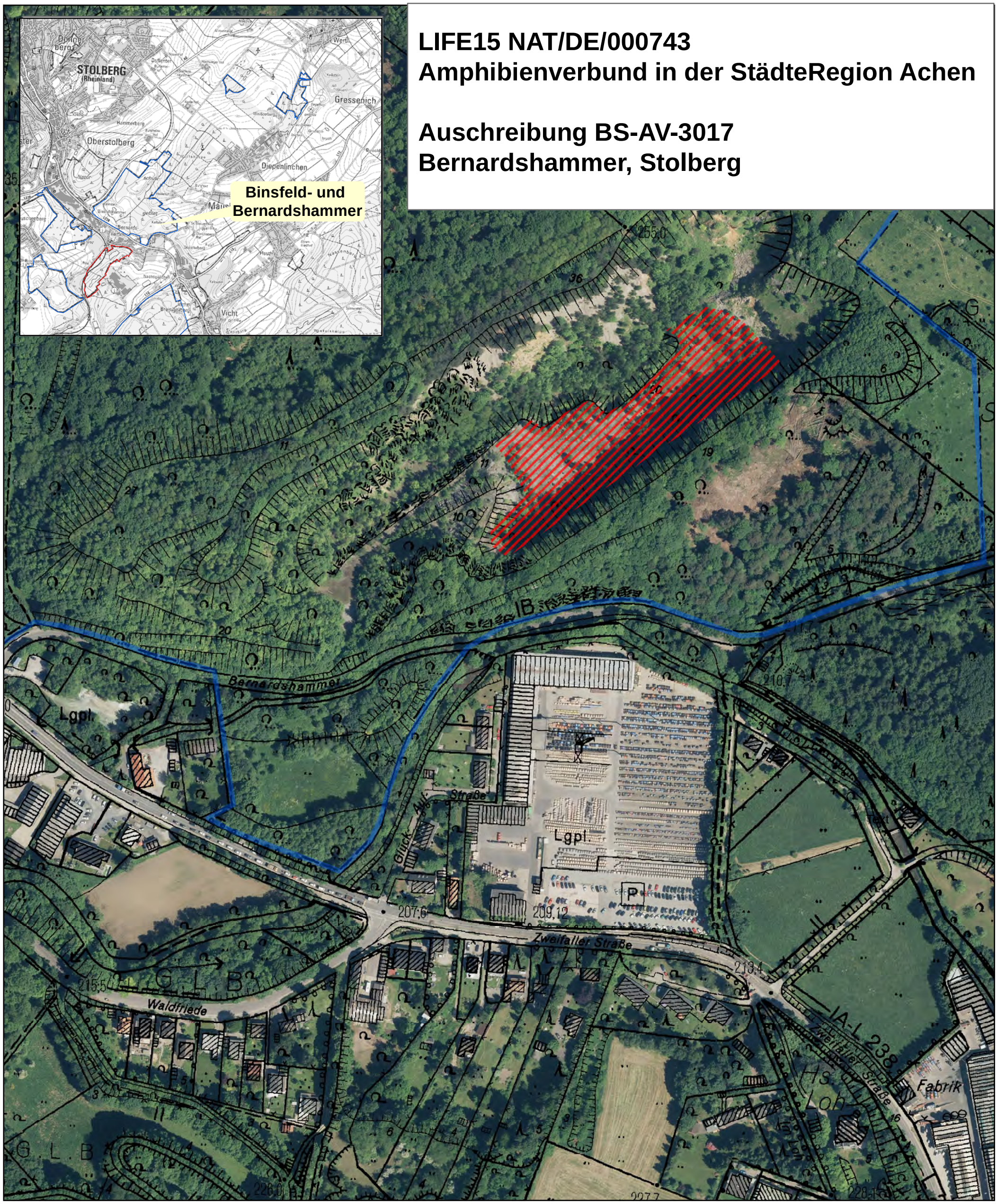

www.life-amphibienverbund.de

Maßstab: 1:2.500

0 20 40 80 Meter

N

(c) Geobasisdaten: Bezirksregierung Köln, Abteilung Geobasis NRW

Stand: 12.04.2019

geprüft:

Legende

Maßnahmen

Maßnahmenbereich Gewässeranlage (C1)

Schutzstatus

FFH-Gebiet (Natura 2000)

Projektträger:
Biologische Station StädteRegion Aachen e.V.

Zweifaller Str. 162
52224 Stolberg

Tel.: 024 02/12 6 17 -12
Fax: 024 02/12 6 17 - 29

www.bs-aachen.de

Projektpartner:
Ministerium für Umwelt, Landwirtschaft, Natur- und Verbraucherschutz des Landes Nordrhein-Westfalen

Gefördert durch:

Zur Unterstützung von: